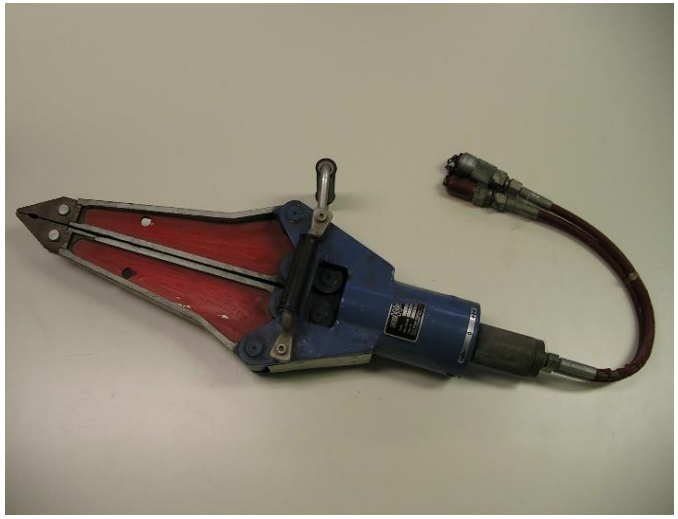

TECHNICAL RESCUE TRAINING KÄRNTEN

45ig Jahre Technische Rettung

WEBER RESCUE SYSTEMS

Überblick:

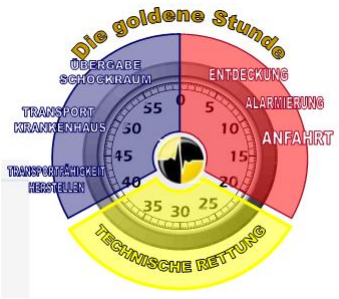

- Einsatzstichwort eingeschlossen / eingeklemmt
- AUTO Regel

A ustretende Betriebsstoffe
U nterboden erkunden
T ankdeckel öffnen
O berfläche absuchen

REGEL

- Der Wettlauf gegen die Zeit – Paralleles Arbeiten spart Zeit
- Techniken - Update

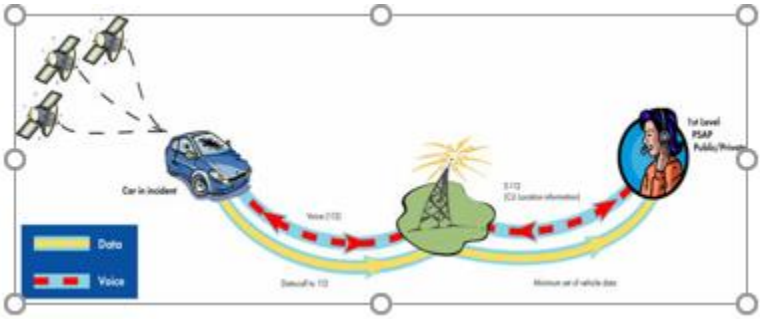

- Übungsvorbereitung – Reale Deformierung.
- TRT7000 – LKW Rettung

WEBERRESCUE SYSTEMS

Eingeschlossen oder eingeklemmt?

- Der Zerstörungsgrad eines PKW ist nicht zwingend eine Aussage über die Verletzungsmuster
- Eine Person war äußerlich nicht verletzt, hatte aber schwere Gehirnschäden. Wichtig ist… das Team unter Spannung zu halten, nur weil das Auto nicht kaputt ist, ist das noch kein Grund das Programm herunterzufahren.

= Richtige Gerätehandhabung und Technik Know-how ist wichtig!

WEBER RESCUE SYSTEMS

AIRBAG Regel und?

A Uslaufende oder austretende Stoffe

U nterboden, Motorhaube, Kofferraum erkunden

T ankdeckel öffnen

O berflächen absuchen

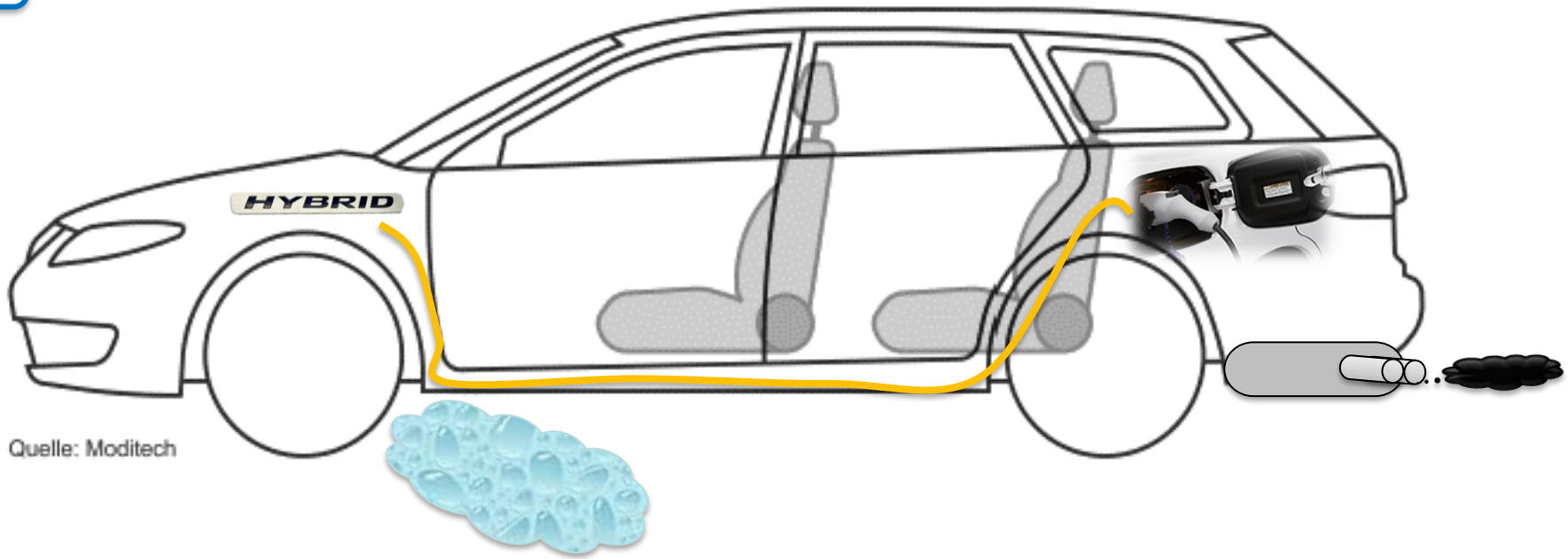

Quelle: Moditech

WEBER RESCUE SYSTEMS

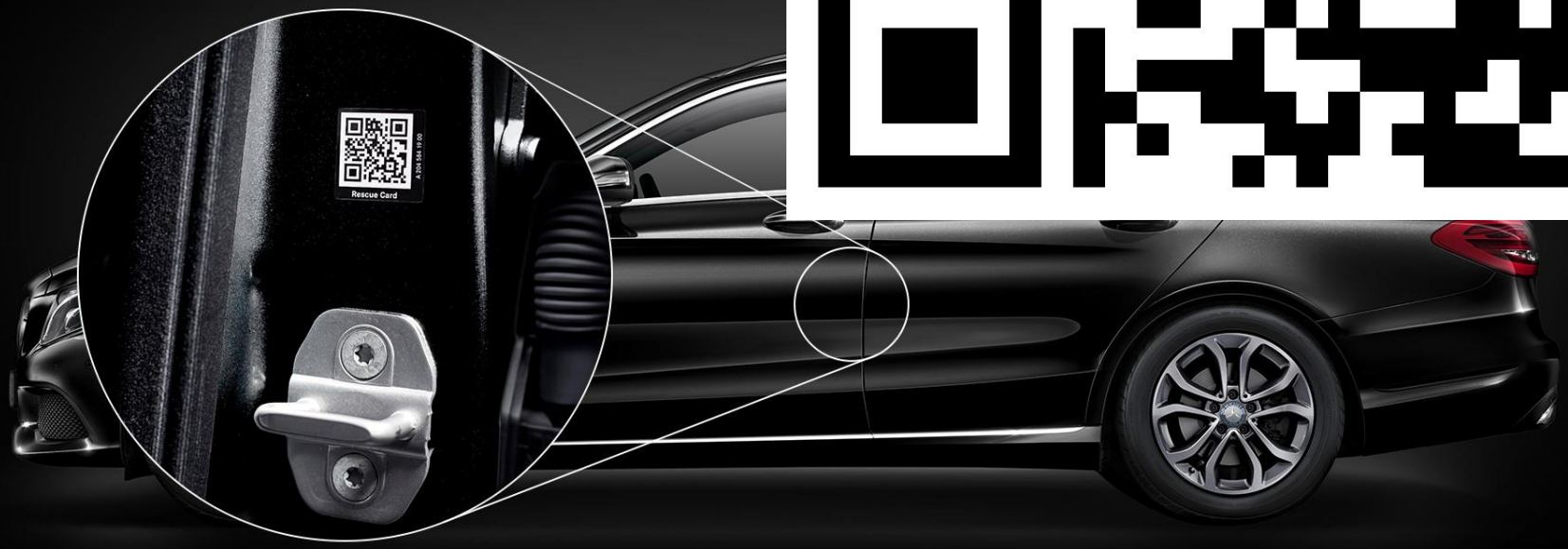

WEBER RESCUE SYSTEMS

Paralleles Arbeiten spart Zeit

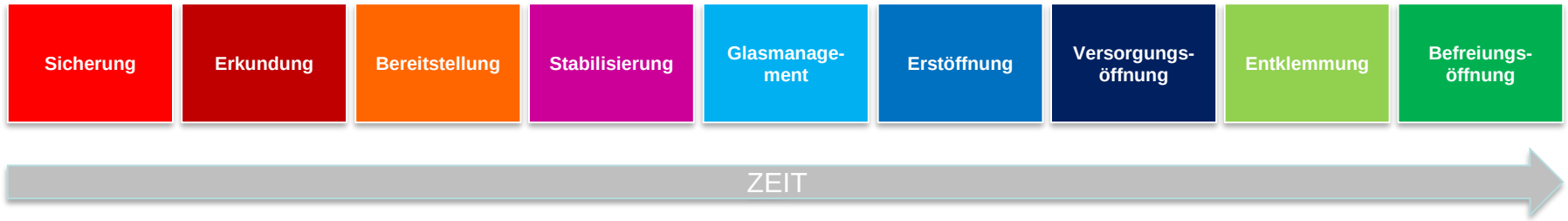

FW1

FW 2

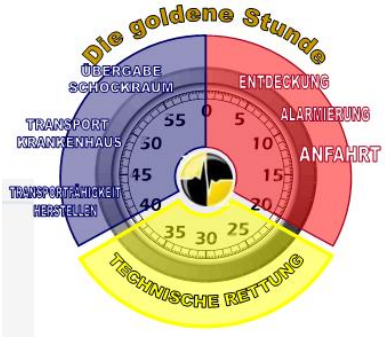

WEBER RESCUE SYSTEMS

Technik und Taktik

Früher war man schneller tot

Heute schwerstverletzte Personen
in wenig beschädigten Fahrzeugen

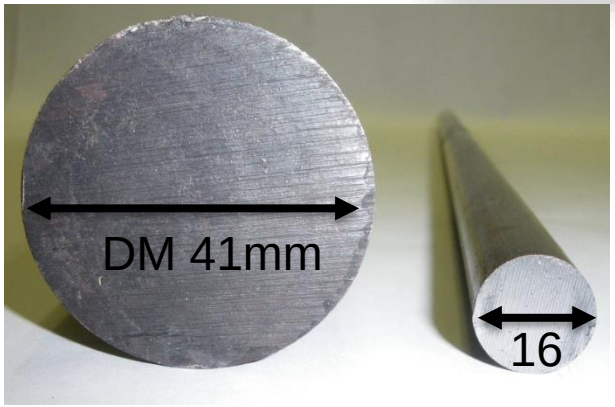

WEBER RESCUE SYSTEMS

Vergleiche zu schon bekannten

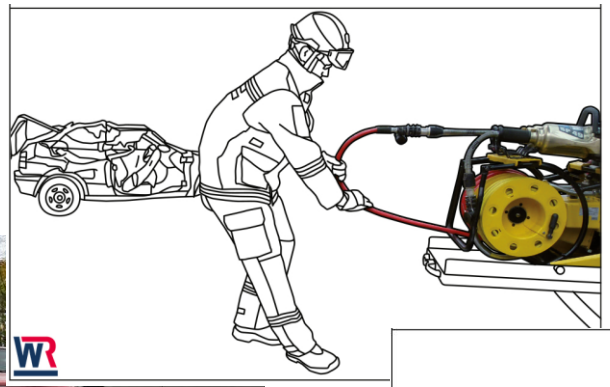

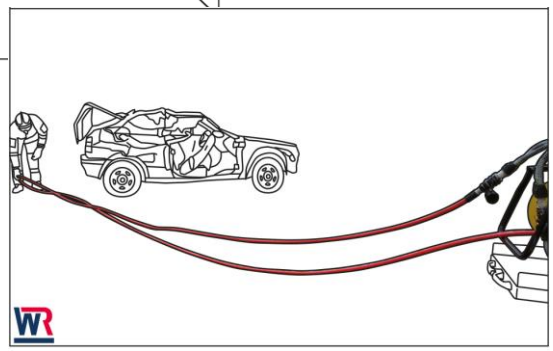

WEBERRESCUE SYSTEMS

Fahrzeughöhe - Unterbau – Menge?

WEBER RESCUE SYSTEMS

WEBER RESCUE SYSTEMS

Unten oder oben?

WEBER RESCUE SYSTEMS

Ansetzwinkel Spreizer (Halb Kreis Bewegung – Achse)

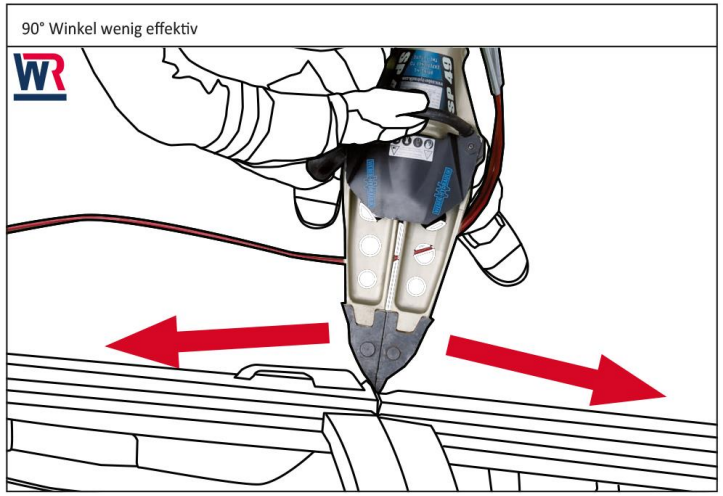

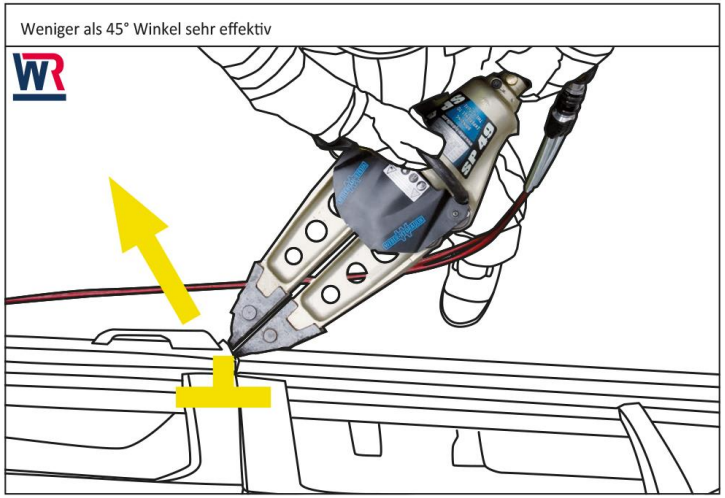

Schnittführung, Schnitthöhe

WEBER RESCUE SYSTEMS

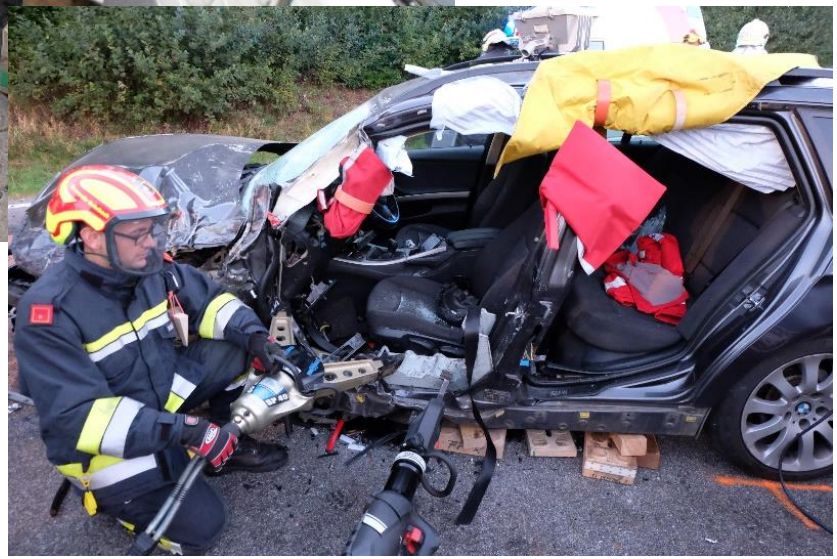

C-fireworld.at

WEBER RESCUE SYSTEMS

Was HOLZ alles kann ☺

WEBER RESCUE SYSTEMS

Was Holz alles kann ☺

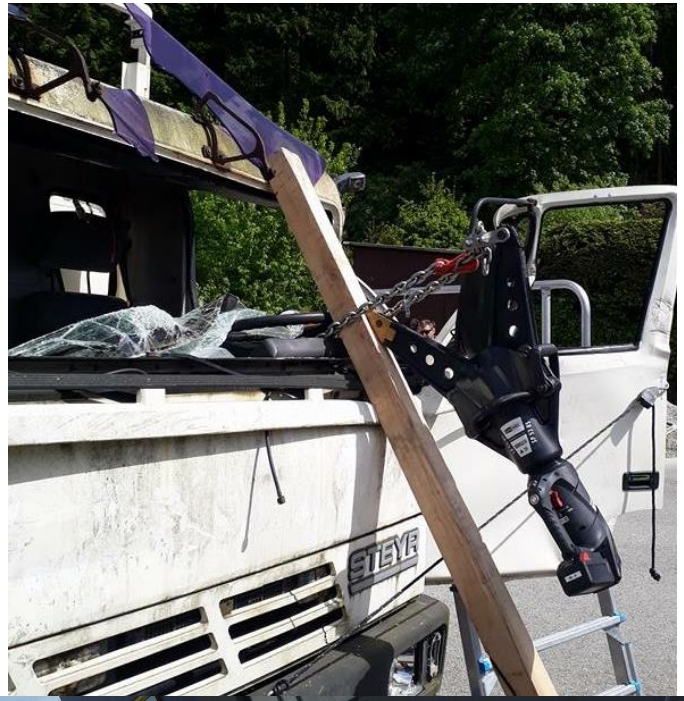

WEBER RESCUE SYSTEMS

Der Rettungszylinder

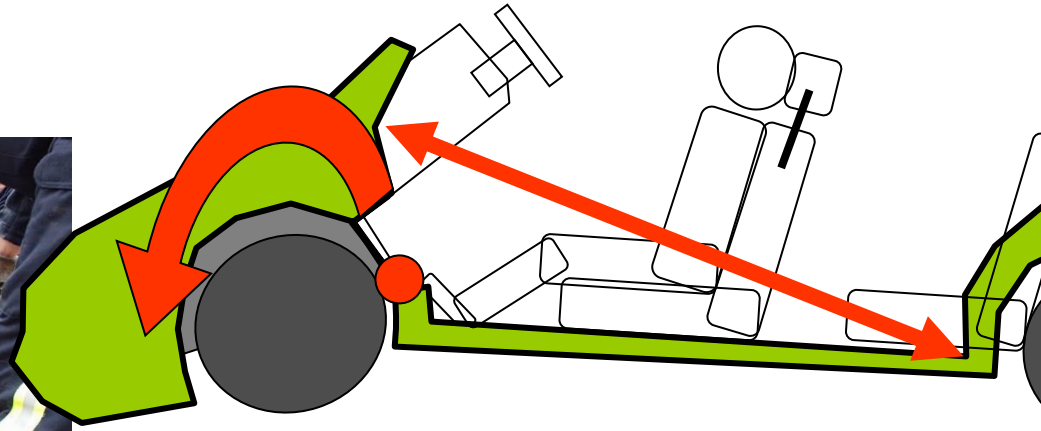

WEBER RESCUE SYSTEMS

Kettenzug ja/nein

WEBER RESCUE SYSTEMS

Zukunft – Herausforderung? (Muschelöffnung)

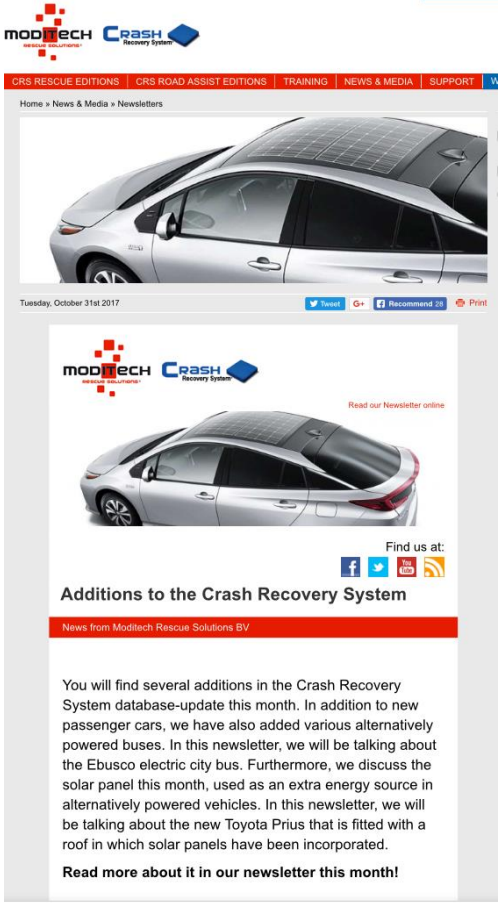

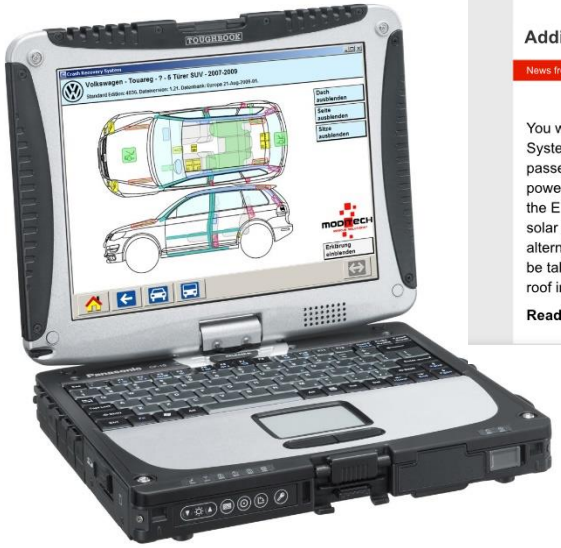

WEBER RESCUE SYSTEMS

- https://godr.sdis86.net/godr/godr-sr-en/index.html

WEBER RESCUE SYSTEMS

Vielen Dank Ihrer Aufmerksamkeit!

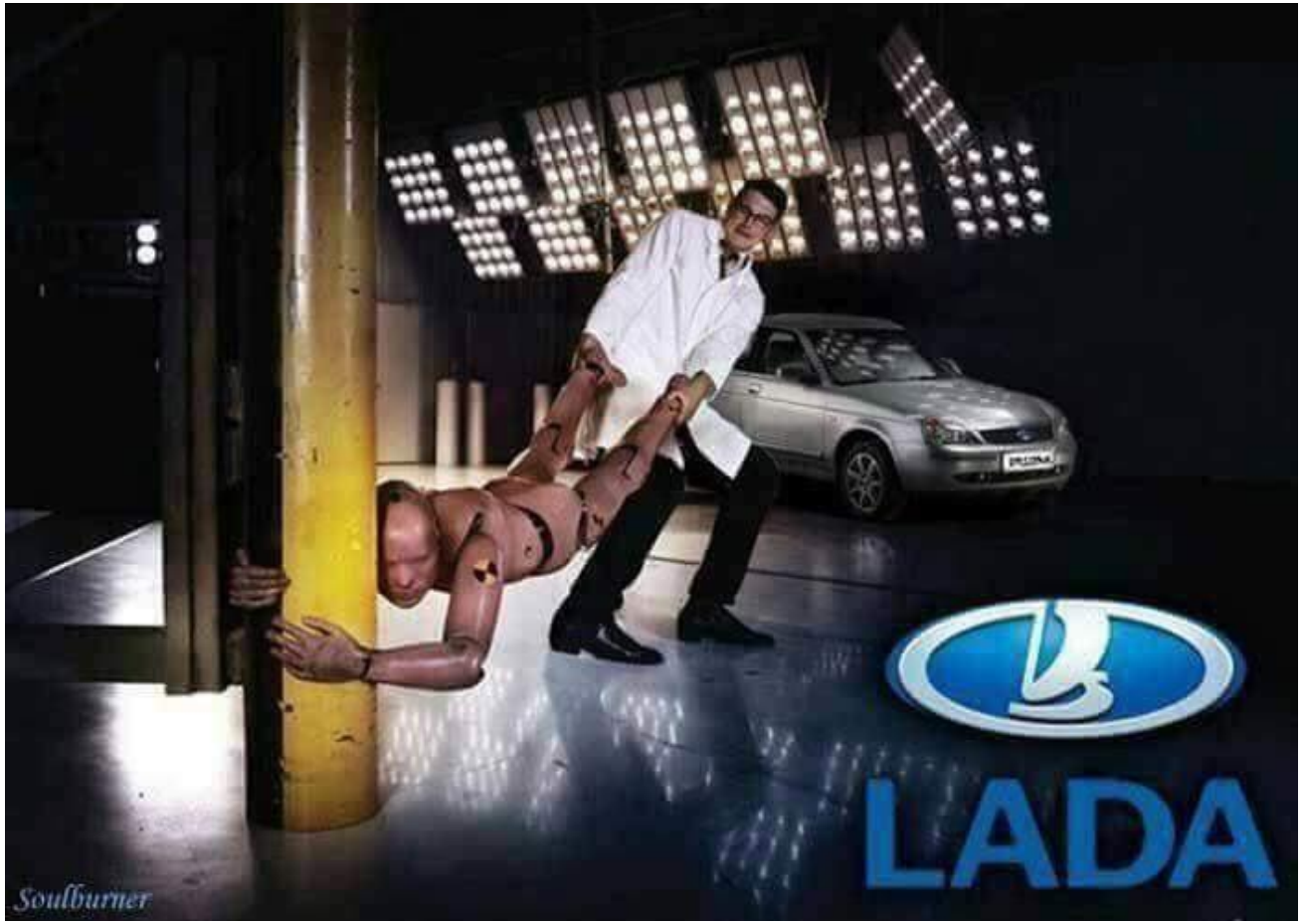

WEBER RESCUE SYSTEMS